

### PLAN DE AMPLASAMENT SI DELIMITARE

a imobilului cuprins in CF 5591 Baia Mare, nr. topo 1360/1/2, 1359/45/9/2/2/9  
din localitatea Baia Mare - UAT Baia Mare 1 IMOBIL - intravilan

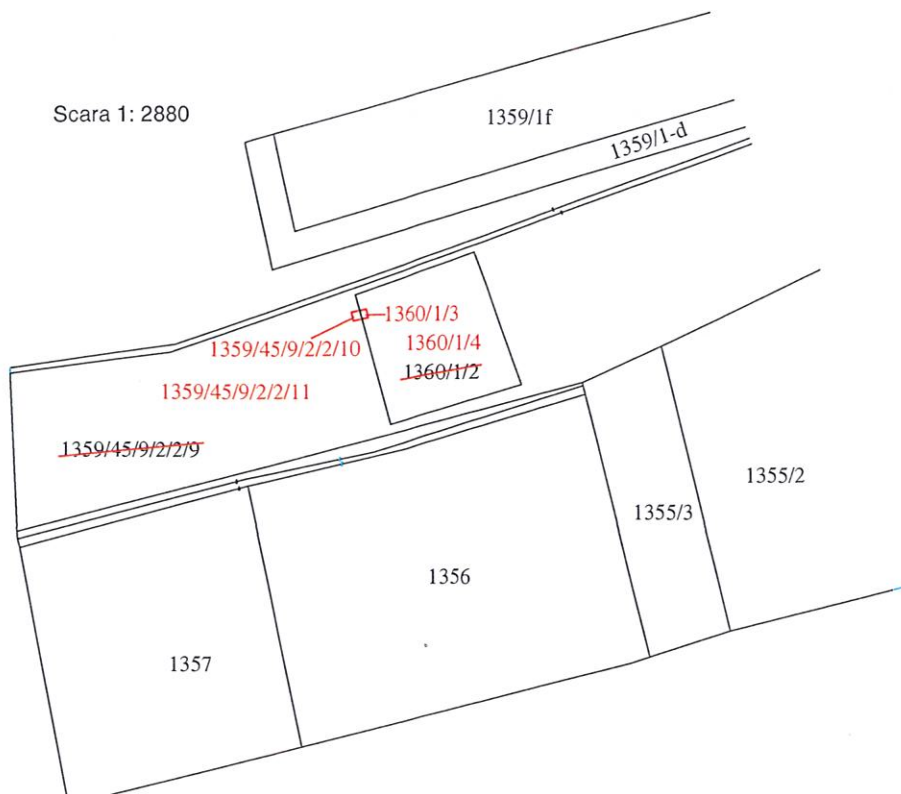

Scara 1: 2880



Dupa atribuire nr. cad.  
Scara 1: 500



#### DUPA ATRIBUIRE NR. CADASTRAL

Nr. topo. componente	Supraf mp.	PROPRIETAR	Nr. CADASTRAL atribuit	Supraf mp.
1360/1/3	19	Municipiul Baia Mare, Domeniu Public		19
1359/45/9/2/2/10				

Nota :

Documentația cadastrală servește la obținere H.C.L.

SITUATIA ACTUALA				SITUATIA VIITOARE				
Nr. C.F.	Nr. topo.	Suprafata		PROPRIETAR	Nr. Topo.	Suprafata		PROPRIETAR
		ha	mp.			ha	mp.	
5591	1360/1/2	-	981	Statul Român	1360/1/3	-	9	Municipiul Baia Mare
	1359/45/9/2/2/9	1	6111		1360/1/4	-	972	Statul Român
1359/45/9/2/2/10					-	10	Municipiul Baia Mare	
					1359/45/9/2/2/11	1	6101	Statul Român
TOTAL:		1	7092		1	7092		

Executant: ing. Kalmar Tiberiu  
Confirm executarea măsurătorilor la teren,  
corectitudinea întocmirii documentației cadastrale și  
corespondența acesteia cu realitatea din teren  
Semnătura și stampila



Confirm introducerea imobilului în baza de date integrată  
și atribuirea numărului cadastral  
Stampila BCPI  
Semnătura și parafa  
Data:

Data: Martie, 2018